YÜZBAŞI

TOMMİKS

26

K.D.V. Dahil 2000 LİRA

TAY YAYINLARI

YÜZBAŞI

TOMMİKS

Ramon'a Bir Ders

Yaratıcıları

ESSEGESSE

© Copyright - DARDO-ILPA S.r.l.

OZANBARIŞ ALICI
www.izgiler.com

GÖZLÜĞÜ VAR MIYDI ? ARAMLARDAN BİRİNİN ŞAPKASI GENİŞ KENARLI MIYDI ?
UGH!
BİR TANESİNİN DE KIRMIZI GÖMLEĞİ VE DERİ YELEĞİ VARDI, DEĞİL Mİ ?
EVET, ÖYLE ..
ONLAR DUL BAYAN VE ÜÇ SİLAHŞÖR...
KOCANI KÖYE GÖTÜR KADIN ! ARTIK ONA İÇKİ SATAMAYACAKLAR...

KİM OLDUKLARINI ÖĞRENDİM... TUTUKLAMAK İÇİN DELİL İSTER AMA ONU DA HALLEDERİM...
AKŞAMA DOĞRU... İŞTE KULVER CİTY. ONLARI BU KÜÇÜK YERDE BULMAK ZOR DEĞİL...

İÇLERİNDEN BİRİ BURADA... GİDİP BİR GÖRÜŞEYİM...
GECELERİ MEZAR BAŞINDA DUA EDİYORSUN, GÜNDÜZ DE POKER Mİ OYNUYORSUN RAMON ?
İYİ GÜNLER YÜZBAŞI ! VAKİT GEÇİRİYORUM...

BENİMLE GEL ! SENİNLE KONUŞACAKLARIM VAR..
BU Elİ BİTİRİNCE GELİRİM...
HEMEN GELECEKSİN !
HEY, NE OLUYORSUN ?
SONRA DEVAM EDERİZ... BENİM İŞİM VAR..
BU RAHATSINIZ..
KES SESİNİ ! OTUR VE SORULARIMA CEVAP VER !

DUL BAYANLA DİĞERLERİ NEREDELER ?
NE BİLEYİM ? ONLARIN BEKÇİSİ DEĞİLİM !
EMİNİM KIZILDERİLİLERE İÇKİ SATTIKLARINDAN DA HABERİN YOKTUR.
GERÇEKTEN BİR ŞEY BİLMİYORUM...
YALANCI... SENİ ZORLA SÖYLETECEĞİM..!
YETER ! BEN DE SENİN KADAR İYİ NİŞANCIYIM.

HELE SİLAHINA DOKUNMAYI BİR DENE RAMON. SENDEN HIZLILARINI DA GÖRDÜM...
ANLAŞILDI- SEN MEZARA GİRMEK İSTİYORSUN ?
RAMON ŞİMŞEK GİBİ SİLAHINA DAVRANDI AMA...

AT ONU ELİNDEN, ÇÜNKÜ BENİMKİ SIRTINA DÖ-NÜK..!

LANET OLSUN!

RAMON TABANCASINI ATIP ÖRTÜDEN KURTULDUKTAN SONRA...

AMA ELİNDE SİLAH YOK..!

SENİN GİBİ BİRİ İÇİN SİLAH KULLANMA-YA BİLE GEREK YOK - DEFOL BURADAN..!

KUTLARIM YÜZBAŞI.. RAMON GİBİ BİR HAYDUTU SİLAHSIZ YENEBİLECEK TEK KİŞİ SİZSİNİZ... BİR KADEH ALIR MISINIZ?

SAĞOL! İÇKİ İÇMEM!

BEN SÜT SEVERİM AMA ONDA DA VAKTİM YOK...

BİR DAHA GELİŞİNİZDE BORCUM OLSUN...

RAMON GİDİP ARKADAŞLARINA HABER VERECEKTİR. GÖRÜNMEDEN İZLE-YEYİM...

O DÜKKÂNDA HİÇ IŞIK YOK! BELKİ BUL KADINLA ARKADAŞLARI BAŞKA YERDEDİR...

NEREDE ŞU KAHRO-LASI LAMBA? HEP YER DEĞİŞTİRİR...

OH, İŞTE BULDUM.

HAY ŞEYTAN... NEREDEN ÇIKTIN BÖYLE? BENİ KORKUTTUN..!

ATEŞ SUYU ALMAYA GEL-DİM...

HA..HA! KRİLDERİLİYE VİSKİ SATIYOR. BU KEZ SUÇÜSTÜ YAKALANDI..

AYNI ANDA

ATEŞ KESİLDİ. ONLARI VURDUK GALİBA...

BU KARANLIKTA MUCİZE OLURDU.. HEY, NAL SESLERİ DUYUYOR MUSUN?

ATLA KAÇIYOR-LAR..!

ÜSTELİK BİZİMKİLERİ DE GÖTÜRÜ-YORLAR..!

ÇOK UZAKLAŞTILAR..! ONLARI VURAMAYIZ!

MAYA KALDIK DOSTUM. EN AZ YARIM MİL YÜRÜYECEĞİZ..

PAM!

AH! BU CEZAYI HAKETMEK İÇİN NE YAPTIM?

YA BEN? NASIRLARIM DA VAR...

BU MEZAR IGKİ DOLU... YOLA ÇIKMADAN ÖNCE BİRAZ İÇELİM..

BUNA ZATEN İHTİYACIMIZ VAR..

O SIRADA KULVER CİTY'DE...

İYİ GECELER RAMON! BU KEZ ENSELENDİN!

YİNE Mİ SEN?!

ÖLMEK İSTEMİYORSAN KIMILDAMA... ELİNİ TABANCANDAN UZAK TUT...

O SIRADA KIZILDERİLİ TOM'UN HAYDUTLA İLGİLENMESİNDEN YARARLANDI.

AH!

RAMON DA SİLAHINA DAVRANDI...

AMA TOM KENDİNİ YANA ATARAK MERMİDEN KURTULDU VE..

PAM!

..LAMBAYI DA DEVİREREK ATEŞE KARŞILIK VERDİ...

PAM!

NEREYE GİTTİ ACABA?

PAM!

PAM!

ATEŞ EDERSEM SAKLANDIĞIM YER BELLİ OLUR... EN İYİSİ ONU YANILTMAK...

RAMON TOM'UN ATTIĞI ÇEKİÇE ATEŞ EDEREK YERİNİ BELLİ ETTİ...

BU KEZ ONU VURMUŞ OLMALIYIM..

PAM!

PAM!

AMA HAYDUT BİRDEN NEYE UĞRADIĞINI ŞAŞIRDI...

ÇEKİÇE ATEŞ ETMENİN SIRASI MI?

AH! LANET!

ÇOK GÜÇLÜSÜN AMA JAPON OYUNLARINDAN ANLAMIYORSUN.!
AH! KOLUM! UFF!
BOKSTA DA İYİ DEĞİLSİN!..
KIZILDERİLİ FIRSATTAN YARARLANARAK KAÇTI...
RAMON HAKETTİĞİ DERSİ ALMIŞTI...
YETER! TESLİM OLUYORUM..!
GÜZEL! ŞİMDİ BANA ARKADAŞLARININ YERİNİ SÖYLE!
KOCASININ MEZARINA GİTTİLER. İÇKİYİ ORADA SAKLIYORLAR. SONRA DA KIZILDERİLİLER GELİP ALIYOR...
KONYAKÇI VE DOKTOR DA ORAYA GİTMİŞTİ... BAŞLARI DERTTE OLABİLİR.
YÜRÜ! DUA ET DE ARKADAŞLARIMA BİR ŞEY OLMASIN...

BENİ NİYE BURAYA BAĞLIYORSUN?
SENİ HAPSE GÖTÜRMEYE VAKTİM YOK. HEMEN O MEZARA GİDECEĞİM...
TAM BU SIRADA...
BİNBİR SURAT, BAK! RAMON YAKALANMIŞ...
ATEŞ ET SNAKE! ATEŞ, ET...
TOM ÇEVİK BİR HAREKETLE KENARA ATLADI...
ARADIKLARIM UMDUĞUMDAN ÇABUK GELDİ...
ZIP
ZIP
HEMEN TABANCASINI ÇEKTİ AMA...
ONU VURDUM...
HA! HA! KALBURA ÇEVİRELİM..!
PAM!

TOM, SON ANDA KENDİNE BİR SİPER BULABİLDİ...
NEYSE Kİ BİR TABANCAM DAHA VAR. AMA BEN ASLA BİR KADINA ATEŞ EDEMEM!..
SEN ONU OYALA, BEN ARKADAN DOLANACAĞIM.
OLUR BİNBİR SURAT!..
SNAKE'Yİ BİR SİLAHŞÖR, BAŞIMI UZATAMIYORUM.
ZIP
ZIP
O SIRADA BİNBİR SURAT...
HA! HA! RANCER'IN SONU GELDİ...!
BİR GÜRÜLTÜ DUYDUM. DAMDA BİRİ YÜRÜYOR..
BİR DE KURNAZLIK HA?
14

SIKI TUT BİN-BİR SURAT... GELDİM!..
ZOR DURUMDA OLMASINA RAĞMEN TOM SNAKE'E ATEŞ EDEBİLDİ...
BİNBİR SURAT!
DEMEK KADIN DEĞİLSİN?!
AH!
O ZAMAN DURUM DEĞİŞTİ...
SENİ İÇERİ TIKMADAN ÖNCE BİR GÜZEL BENZETECEĞİM..!
AL BAKALIM!
PACK!
İŞTE KELEPÇELERİN ANAHTARI BURADA...
ACELE ET! SİLAH SESLERİ ORTALIĞI AYAĞA KALDIRDI..
15

GELİYORLAR ! KAÇALIM !!
ÖNCE YÜZBAŞININ İŞİNİ BİTİRECEĞİM !
AMA BİNBİR SURAT TABANCASINI ATEŞLEMEYE VAKİT BULAMADAN RANCERLER YETİŞTİ . . .
ORADALAR !
ATEŞ !
YARALI MISINIZ YÜZBAŞI ?
HAYIR ! SADECE BİRAZ SERSEMLEDİM . BİNBİR SURAT VE ADAMLARI NERE DE ?
RAMON İLE KADIN KAÇTILAR ! SNAKE ORADA . .
SIZ OLMASAYDINIZ BENİ ÖLDÜRECEKLERDİ . KANYAKGI VE DOKTOR NE OLDU ACABA ?
İKİSİNİN DE KEYFİ YERİNDEYDİ .
HEPSİNİ BİTİREMEYECEĞİZ . EN İYİSİ DÖKELİM . . .
AH ! İÇİM KAN AĞLIYOR . !
NEYSE Kİ KALİTELERİ PEK İYİ DEĞİLDİ . .
BAK , BİR KIZILDERİLİ ! VE EŞEĞİ !

BU ATEŞ SUYU ŞİŞELERİNE KARŞILIK EŞEĞİNİ VERİR MİSİN ?
UGH ! ELBETTE . ALIN !
HEPSİ SENİN DİR . . .
EŞEĞE ADINI SÖYLEMEZSENİZ YÜRÜMEZ . ADI ATANAPOLİSTEN ' DİR . . .
DAHA KISA BİR İSİM BULAMAZ MIYDIN ? GİDİYORUZ ATANAPOLİSTEN . !
ŞİŞELERİN BOŞ OLDUĞUNU GÖRÜNCE BİZE ÇOK KIZACAK . . . HA ! HA ! HA ! . .
HEY . . . ANLADI BİLE !
PAM !
BU ŞİŞELER BOŞ ! MANİTU ÇARPSIN SİZİ . !
PAM !
EŞEK DURDU ! ADINI SÖYLE DE YÜRÜSÜN DOKTOR . . .
AKSİLİĞE BAK ! ADINI UNUTTUM . . .
ATANAPOLİSTEN ! BURAYA GEL . !
DİKKAT !
OFF !

TREVOR DİRİLİYOR

AYNI ANDA RAMON'UN EMRİNDEKİ BİRKAÇ YERLİ ORTAYA ÇIKTI...
HAYDİ, RAWNİ SAVAŞÇILARI! İLERİ!..
PAM!
PAM!
AH! VURULDUM!
PAM!
ÇOK KALABALIKLAR. EN İYİSİ KAÇMAK... OH!
YAKALAYIN ONU! KAÇACAK OLURSA BÜTÜN NEVADA RANCERLERİ PEŞİMİZE DÜŞER...
RANCER'İN ATI HIZLI OLDUĞU İÇİN ARAYI AÇTI...
NEYSE Kİ ATIM ONLARINKİNDEN HIZLI. TREVOR'U ÖLDÜR- DÜLER, ALÇAK- LAR..!
10 NOLU İLERİ KARAKOLDA...
NE HABER GREG?
YİĞİT YÜZBAŞI.. ARKADAŞLAR DEVRİYEYE ÇIK- TILAR, AKŞAMA DÖNERLER...
BİNBİR SURATLA İLGİLİ EMRİ ALDINIZ MI?
EVET, YÜZBAŞI... BÖLGE ÇOK GENİŞ... AMA... HEY!. BİRİ GELİYOR..

HU RALPH! YARALI GALİBA!.
TREVOR İLE GİTMEMİŞ MİYDİ?
YARALI MISIN RALPH?
EVET... AMA TREVOR ÖLDÜ.. BİNBİR SURAT ÖLDÜRDÜ...
BİNBİR SURAT MI?
YOLDA, SÜRÜCÜSÜ KADIN OLAN BİR ARABA GÖRDÜK.. TREVOR ARABAYI ARARKEN KADIN ONU VURDU. SONRA DA BİR GRUP YERLİYE KOMUTA EDEN BİR BEYAZ BENİ VUR- DU..
BİRLİKTE ORAYA GİDECEĞİZ... ATA BİNEBİLİR- SİN DEĞİL Mİ?
ELBETTE YÜZBAŞI..
NAL SESLERİ! GELEN VAR!
TANRIM... AMA BU TREVOR..!
SENİ ÖLDÜ SANMIŞ- TIM!
BİNBİR SURAT DA ÖYLE SANDI. SADECE ALNIM SIYRILDI. KENDİME GELDİĞİMDE KIZILDERİLİLER GİDİYORDU...
BİZ RANCERLER GERÇEKTEN ÇETİN CEVİZİZ..

YARANA BİR BAKAYIM, TREVOR!
HAYIR! DEĞMEZ, BASİT BİR SIYRIK...
BEN AÇIKTIM.. BİR ŞEYLER HAZIRLAYACAĞIM.
SENİ SAĞ SALİM GÖRMEK NE GÜZEL..!
YARIM SAAT SONRA.
HERKES SOFRAYA... SİZE GÜZEL BİR ÇORBA PİŞİRDİM..!
TAM İÇMEYE BAŞLAYACAKTI Kİ TOM ÇORBA TASINDA BİR SİNEK GÖRDÜ...
BİR SİNEK! SÖYLERSEM MİDELERİ BULANIR. EN İYİSİ BELLİ ETMEDEN DIŞARI ÇIKIP DÖKEYİM..
UMARIM YİYECEK BAŞKA ŞEYLER DE VARDIR..
BİR SAAT SONRA..
ARTIK YATALIM. YARIN BİNBİR SURAT'IN PEŞİNE DÜŞECEĞİZ... İLK NÖBET KİMDE?
BENDE YÜZBAŞI...
TREVOR! ŞU ALTIN ARAYICISININ HİKAYESİNİ ANLATSANA!
YARIN ANLATIRIM.... İYİ GECELER YÜZBAŞI..!
İYİ GECELER...

TOM ORASINDA SOYUNMAK ÜZEREYKEN...
PENCEREYİ KAPATIYORUM, HAVA SERİN. HEY, İLERDE BİR PIRILTI VAR...
YANILMIŞ OLABİLİRİM AMA BANA TÜFEK NAMLUSU GİBİ GELDİ..
TEDBİRLİ OLMAK DAİMA YARARLIDIR.
AYNI ANDA BİR GÖLGE ONUN ORASINA GİRMİŞTİ...
YANILMAMIŞIM. KIZILDERİLİLER... KARAKOLA YAKLAŞIYORLAR.. BİR DÜZİNE KADARLAR...
GERİ DÖNÜP ALARM VERMELİYİM...
TOM KARAKOLA DÖNDÜ AMA...
NÖBETÇİ UYUMUŞ... UYAN GREG! BASKINA UĞRAYACAĞIZ..!
UYANDIRAMAPIM. DİĞERLERİNE BAKAYIM..!

KALK RALPH! NE OLUYOR BUNLARA BÖYLE? NEDEN UYANMIYORLAR?..

SANKİ UYKU İLACI ALMIŞ GİBİLER. TREVOR YERİNDE YOK. NEREDE ACABA?

HEY! NELER OLUYOR?

PAM!

DELİRDİN Mİ TREVOR?

HA! HA! HA!

BU GÜLÜŞ... SEN TREVOR DEĞİLSİN! SEN...

EVET! BİNBİR SURAT'IM..!

HER ŞEY ANLAŞILDI... SENİ ALÇAK..!

LANET OLSUN!

SİLAHSIZ KALAN HAYDUT KAÇMAYA BAŞLADI...

ŞİMDİ GÖRÜRSÜN!

BENİ ELE GEÇİREMEYECEKSİN!..

HA! HA! HA!.

AH!

YENİDEN DOĞRULAN TOM BİNBİR SURAT'IN PEŞİNE DÜŞTÜ.

ÇOK GEÇ KALDIM. PENCEREDEN KAÇMIŞ!.

BAŞIM BELADA. BURADA YALNIZIM... ONUN EMRİNDE İSE PAWNİLER VAR!.

HER AN SALDIRABİLİRLER GREG'İ İÇERİ ALAYIM..

TOM ARKADAŞINI HENÜZ İÇERİ ÇEKMİŞTİ Kİ KURŞUN YAĞMAYA BAŞLADI..

BİR SANİYE GEÇİK - SEYDİM SANUM GELMİŞ - Tİ..!

ZIP

ZIP

ZIP

ZIP

DURUMUM ÜMİTSİZ.! UZUN SÜRE DAYANAMAM. İŞTE RAMON ORADA..!

PAM!

KAHROLASI RANCER! HER ATIĞINI VURUYOR..!

ONUN ADI YÜZBAŞI TOM MİKS RAMON... ON KİŞİYE BEDELDİR.!

BARDA ONUNLA KARŞILAŞTIĞIMI DÜŞÜN DÜKÇE TİTRİYORUM...

ARTIK YALNIZ DEĞİLSİN... BU SEFER SONU GELDİ...

BAZILARI ARKA TARAFA DOLANIYOR.. NE YAZIK Kİ HEPSİNİ KOVALAYAMIYORUM.

MEZEMİZ KAYMAK, İÇTİĞİMİZ KONYAK

NEŞELİ OLMAK NE GÜZEL HIK.. NEŞEDİR HAYATTA... HIK...

SUS KONYAKÇI! DUYUYOR MUSUN?

NEYİ? HIK!

VAY CANINA! SİLAH SESLERİ..

KARAKOLDAN GELİYOR!..

TOM ORADA... HEMEN GİDELİM..!

KIZILDERİLİLER KARAKOLA SALDIRIYORLAR!

HÜCUM! İLERİ NEVADA RANCERLERİ!

BİRİNCİ TAKIM! NİŞAN AL! ATEŞ..!

HIK! ÖYLE SARHOŞUM Kİ.. BİRİNCİ TAKIMIN BURADA OLDUĞUNU FARKETMEDİM...

PAM!

YAŞASIN! RANCERLER GELİYOR! BU KONYAKÇININ SESİ!

GARİP! BAŞLARINDA ALBAY DEĞİL KONYAKÇI VAR! DİĞERLERİ NEREDE? SADECE İKİSİNİ GÖRÜYORUM.
DÖRDÜNCÜ TAKIMI DA ÇAĞIR. SANA KONYAKÇI!
HAKLISIN! DÖRDÜNCÜ TAKIM İLERİ... HÜCUMUM!.
AÇIKTAN SALDIRIYORLAR... VURULACAKLAR!
GÜZEL! YERLİLER KAÇIYOR. GERÇEKTEN RANCHERLERİN HÜCUMA GEÇTİĞİNİ SANDILAR.
YİRMİBEŞİNCİ TAKIM İLERİ!.
FAZLA ATMA KONYAKÇI... FOYAMIZI MEYDANA ÇIKARACAKSIN!
GÖRDÜN MÜ NASIL KAÇTILAR? NASILSIN EVLAT?.
İYİYİM... YAMANSINIZ DOĞRUSU... PALAVRALARINIZLA KIZILDERİLİLERİ KAÇIRTTINIZ!
PALAVRA MI? SAHİ YAHU... KİMSE YOKMUŞ.. HİÇ FARKETMEMİŞTİM...
BİR YUDUM FAZLA ALINCA HEP BÖYLE OLURUZ...

BIRAKIN NUMARAYI! BENİ KANDIRAMAZSINIZ! SİZ TANIDIĞIM EN CESUR SAHTEKÂRLARSINIZ!
BU ADAMLAR NİYE UYUYORLAR? SİLAH SESLERİ BİLE ONLARI ETİLEMEMİŞ...
BİNBİR SURAT ONLARI UYUTTU...
NASIL BECERDİ BUNU?
ZAVALLI TREVOR'UN KILIĞINA GİRİP HEPİMİZİ ALDATTI...
ÇORBAMA SİNEK DÜŞMÜŞ OLMASAYDI BEN DE UYUYACAKTIM. NE HEPİMİZ BİRLİKTE ÖLECEKTİK.
ALÇAK! HER ŞEYİ PLANLAMIŞ...
NEYSE. BUNU DA ATLATTIK. BU ADAMLAR UYANINCA KALEYE DÖNEBİLİRİZ...
ERTESİ SABAH
PAWNİLER VAAT ETTİĞİN ATEŞSUYUNU İSTİYORLAR BİNBİR SURAT...
BİRKAÇ ŞİŞE DAĞIT VE SAV GİTSİNLER.!
İŞTE ATEŞSUYU. ALIP GİDİN.!.

ŞİŞELERİ BÖYLE HEDİYE EDERSEK İYİ İŞ YAPMAYIZ...
ÜÇ KASA DAHA VAR... ONLARI PAHALIYA SATARIZ...
ŞİMDİ ARABADAN ÇIK!.. KILIK DEĞİŞTİRİRKEN GÖRÜLMEK İSTEMEM..
PEKÂLÂ...
İŞİN BİTTİ Mİ BİNBİR SURAT?
BİR DAHA BENİ BÖYLE ÇAĞIRMA. BUNDAN SONRA ADIM...
... BAY FİNNEGAN.. TAMAM MI?
HAY ŞEYTAN! NASIL BÖYLE HARİKA MAKYAJ YAPABİLİYORSUN?
İKİ GÜN SONRA KULVER KALESİNDE
TOM, BİR RİCAM VAR... GİDİP BANA...
ÜZGÜNÜM SUZİ. HEMEN PAWNİ KÖYÜNE HAREKET EDİYORUM...
NE ZAMAN BİR ŞEY İSTESEM YAPMAZSIN...
AMA SUZİ..
BİZ HAZIRIZ TOM...
BAĞIŞLA! GİTMEK ZORUNDAYIM SUZİ.
ÇOK YUMUŞAK DAVRANIYORSUN! AH, ŞU KIZILDERİLİLER, ESASLI ADAMLAR...

KIZILDERİLİLER DE NEREDEN ÇIKTI ŞİMDİ?
ONLAR ASLA KADINLARDAN ÖZÜR DİLEMEZLER. HAFTADA BİR DE BAYAK ATARLAR...
CUMARTESİ GÜNLERİ.!
HER ERKEK BÖYLE YAPMALI.!
İYİ DEDİN DOKTOR!
GÜLE GÜLE TOM! SEN BU AYYAŞLARI DİNLEME..!
O SIRADA PAWNİ KÖYÜNDE..
İLERLEYİN! HÂLÂ PAWNİE SAVAŞÇILARI İÇİN İÇKİM VAR. KAÇ ŞİŞE İSTİYORSUN?
SARI TAŞA KARŞILIK İKİ ŞİŞE...
BUNA ANCAK BİR ŞİŞE VERİRİM..
O ÂLTIN PARÇASI EN AZINDAN BEŞ YÜZ DOLAR EDER...
ATEŞ SUYU SATIN ALMAYIN, KARDEŞLERİM! KABİLEMİZİN SONU OLACAK BU.!
NE? REİS İŞLERİMİZİ BOZACAK.!
MERAK ETME! O İHTİYARIN SÖZÜNÜ ARTIK KİMSE DİNLEMİYOR..

O ANDA...
UMARIM PAWNILER SARHOŞ DEĞİLDİR, YOKSA BAŞIMIZ DERDE GİRER.
REİSLERİ, PARLAK ŞİMŞEK DOSTUMDUR... KORKMAYIN...
EYVAH! YÜZBAŞI VE ARKADAŞLARI GELİYOR...
NEE? HEMEN KAÇALIM BURADAN!..
ONLAR GİDENE KADAR BİR YERE SAKLANALIM...
SELAM. BÜYÜK REİS, PARLAK ŞİMŞEK!
BEYAZ KARDEŞ HOŞGELDİN! ÇADIRIM ÇADIRINDIR.
BEN REİSLE GÖRÜŞECEĞİM. NE YAPACAĞINIZI BİLİYORSUNUZ.
EVET, NE YAZIK Kİ BİLİYORUZ...
BÖYLE KÖTÜ BİR GÖREVİM HİÇ OLMAMIŞTI...
ALBAY PAWNILER'İ İÇİDEN VAZGEÇİRMEKLE GÖREVLENDİRECEK BAŞKA BİRİNİ BULAMADI MI?
HAYDİ KONUŞ BAKALIM...
BENİ DİNLEYİN SAVAŞÇILAR! ÇOĞUNUZUN ATEŞ SUYU İÇTİĞİNİZİ BİLİYORUM. BU, KABİLENİZİN FELAKETİNE YOL AÇACAKTIR..

NUH'DAN BERİ ALKOL İNSANLARIN DÜŞMANI OLMUŞTUR..
GİR TOM...
BİR ZAMANLAR BEN DE ALKOLE ESİR OLMUŞTUM. ÖLMEK ÜZEREYDİM..
SONUNDA ONDAN KURTULACAK ÇESARETİ BULDUM.. VE İYİLEŞTİM..!
YALANCI...
KALBİM ÇOK ÜZGÜN. ATEŞ SUYU PERİŞAN EDİYOR...
NİÇİN İÇMELERİNE ENGEL OLMUYORSUN?
ARTIK PARLAK ŞİMŞEK ÇOK YAŞLANDI. SAVAŞÇILARI ONU DİNLEMİYOR. KABİLEMİN SONU GELDİ...
İÇKİ SATIŞINI DURDURACAĞIMA SÖZ VERİYORUM...
BEYAZ KARDEŞİM ÇOK CESUR, BİLİYORUM... AMA DÜŞMANLARI DA TİLKİ KADAR KURNAZ!
İÇKİYİ KİMİN SATTIĞINI BİLİYOR MUSUN PARLAK ŞİMŞEK..?
REİSİN ARKASINA RASTLAYAN YERDE ÇADIR BİR KAMA İLE SESSİZCE KESİLİVERDİ..
VE BİR SANİYE SONRA..
EVET, BEN..
AH!
PAM!

YALNIZ BİLGİN

AYNI ANDA PAWNEE'NİN KÖYÜNDE ..
ÇOK KALABALIKLAR!
BİZDEN NE İSTİYORSUNUZ?
NİÇİN BİZİMLE UĞRAŞIYORSUNUZ?
YİSKİ HAKKINDA ÇEKTİĞİN NUTUK HOŞLARINA GİTMEDİ HERHALDE...
DOSTUNUZ YÜZBAŞI, KEİSİMİZ PARLAK ŞİMŞEK'İ ÖLDÜRDÜ... SİZ DE ÖLECEKSİNİZ!..
NE? İMKANSIZ BU!..
TOM NEREDE? ONA NE YAPTINIZ?
ŞİMDİLİK KAÇTI, AMA ER GEÇ YAKALANIP İŞKENCE DİREĞİNE BAĞLANACAK..!
BU SIRADA..
RAMON! NEREDESİN?
BURADAYIM BİNBİR SURAT. NELER OLUYOR?
YÜZBAŞININ BAŞI BELADA. PARLAK ŞİMŞEK'İ ÖLDÜRDÜĞÜNÜ SANIYORLAR. OYSA BEN VURDUM.
YAKALANDI MI?
BEN KAÇARKEN PAWNİLER'LE MÜCADELE EDİYORDU... AMA MUTLAKA BİR YOLUNU BULUR...

ŞU ANDA PEŞİMDE OLABİLİR. SEN PUSUYA YAT VE ONU BEKLE. BEN KÖYE DÖNÜP ARKADAŞLARINA NELER OLDUĞUNA BAKACAĞIM...
PEKİ.
ZATEN ONUNLA GÖRÜLECEK BİR HESABIM VARDI...
KATİL İZLENDİĞİNDEN EMİN OLDUĞU İÇİN DİKKATLİ DAVRANMAMIŞ. İŞTE KIRIK BİR DAL...
ÇALILARIN ARASINDA TUZAK KURMUŞ DA OLABİLİR...
ŞİMDİYE KADAR GELMESİ GEREKİRDİ. DEMEK KAÇAMADI...
TOM'UN KESKİN GÖZLERİ KIMILDAYAN ÇALIYI FARKETMİŞTİ...
RÜZGÂR OLMADIĞINA GÖRE ORADA BİRİ VAR..
UĞURSUZ!..

ÇABUK ELLERİNİ KALDIR VE ORTAYA ÇIK...
GEL DE YAKALA BENİ LANET OLASI...
BU RAMON'UN SESİ..!
BU KEZ TAM İSABET..!
TESLİM OLUYORUM..! ATEŞ ETME YÜZBAŞI..!
AFERİN SANA.. SONUNDA AKLIN BAŞINA GELDİ..!.
PARLAK ŞİMŞEK'İ NEDEN ÖLDÜR-DÜN?
ANLATA-YIM...
TAM YAKLAŞINCA RAMON ÜSTÜNE ATLADI...
AH!
RAMON O KADAR KOLAY YAKALANMAZ...
KULVER CİTY'DE BANA ATTIĞIN YUMRUKLARI UNUTMA-DIM...

RAMON YERDEKİ BİR TAŞI ALMAYA YELTENDİ AMA ALTINDA ZEHİRLİ BİR YILAN YATIYORDU...
AAAAH!
BENİ ISIRDI!.. MAHVOL-DUM...
EVET, ENGEREK ÇOK ZEHİRLİ-DİR..
ÖLMEK ÜZERESİN... İTİRAF ET, PARLAK ŞİMŞEK'İ SEN Mİ ÖLDÜR-DÜN?
HAYIR, BİNBİR SURAT YAPTI..ARTIK KADIN KILIĞINDA DEĞİL... PAWNİLER'İN KABİLESİNE DÖNDÜ...
TANRI GÜNAHLA-RINI BA-ĞIŞLASIN!
HEMEN KAMPA GİTMELİYİM. DOKTOR İLE KONYAKÇI ORADALAR...

BU SIRADA ... PARLAK ŞIMŞEK HENÜZ MANİTU'NUN ÇAĞIRLARINA ULAŞMADI AMA ÖLÜM ÇOK YAKIN ... MATEM DANSI BAŞLASIN ...

KÖTÜ RUHLARI KOVMAK İÇİN DANS EDİYORLAR. DEMEK REİS HÂLÂ ÖLMEMİŞ ...

BEN BÜYÜK BÜYÜCÜYÜM. REİSİNİZİ KURTARABİLİRİM ...

DOĞRU ... ÇOCUĞUMU DA KURTARMIŞTI ...

EĞER BEYAZ ADAM BUNU BAŞARIRSA BİR SAVAŞÇI GİBİ ÖLECEK ... ÇÖZÜN ŞUNU!

BİRKAÇ DAKİKA SONRA ..

YARASI OLDUKÇA AĞIR. BANA HEMEN KAYNAR SU VE İNCE BİR BIÇAK GETİRİN ...

KURŞUNU ÇIKARMAYI DENEYECEĞİM ...

TAMTAMLARDAN PARLAK ŞIMŞEK'İN HÂLÂ HAYATTA OLDUĞU ANLAŞILIYOR ...

YİNE DE TEDBİRLİ DAVRANMALIYIM ...

KONYAKÇI'YI İŞKENCE DİRE-Gİ NE BAĞLAMIŞLAR ... DOKTOR KAÇTI MI ACABA?

BİNBİR SURAT DA O SIRADA KÖYE GELMİŞTİ ..

BİRİNİ YAKALAMIŞLAR AMA YÜZBAŞI İLE DOKTOR ORTADA YOK ...

AH, İŞTE DOKTOR ..!

İŞİM BİTTİ, AMA DURUMU ANCAK YARIN SABAH BELLİ OLUR. ŞİMDİ DALGIN UYUYOR ...

HAYAKSI! REİS KURTULURSA ONU VURANIN YÜZBAŞI OLMADIĞINI SÖYLER ..

ONU SUSTURMALIYIM ...

SİLAH KULLANAMAM. BU İŞİ BIÇAKLA HALLEDECEĞİM ..

BİNBİR SURAT TAM BIÇAĞI SAPLAYACAĞI SIRADA BEKLENMEDİK BİR ŞEY OLDU ...

YÜZBAŞI TOM ..!

DUR! / KATİL ...

Çadırda müthiş bir boğuşma başlar...

SENİ CANLI ELE GEÇİRMEK İSTİYORUM BİNBİR SURAT...

BUNU BAŞARAMAYACAKSIN!

Gürültüye Pawniler de koşar...

REİSİNİZE ATEŞ EDEN BU ADAM! BIRAKIN BENİ

Binbir Surat kargaşadan yararlanarak kaçar...

BU SEFER ONLARI ATLATAMAYACAK... HA! HA! HA!

BIRAKIN BENİ...

MANİTU! REİS GÖZLERİNİ AÇIYOR!

SENİ VURANI YAKALADIK PARLAK ŞİMŞEK... ARKADAŞLARINI DA...

HAYIR... HAYIR..

NE DEMEK İSTİYORSUN? KONUŞ!

TOM... BENİM KARDEŞİMDİR. O... ATEŞ ETMEDİ... ONU BIRAKIN...

Bu sırada Binbir Surat bir atla uzaklaşmaktadır...

TOM BU SEFER YAKASINI KURTARAMAZ. YİNE DE ONDAN UZAKTA OLMALIYIM...

BANA AT VERSİNLER, SENİ VURAN ADAMI YAKALAYAYIM. DOKTOR İYİ BİR BÜYÜCÜDÜR, SANA O BAKACAK...

KARDEŞİMİN... DEDİKLERİNİ YAPIN!

Az sonra...

BİZ BİNBİR SURAT'IN PEŞİNE DÜŞECEĞİZ, SEN ŞEFLE İLGİLEN...

O ALÇAĞIN YAKALANIŞINI GÖRMEK İSTERDİM...

BEN DE GELEYİM TOM!

SANA BURADA İHTİYAÇ VAR DOKTOR...

DÖNÜŞTE OLANLARI SANA ANLATIRIM DOSTUM...

BİNBİR ŞURAT'IN ARAYI FAZLA AÇTIĞINI SANMIYORUM...
ONA YETİŞECEĞİZ AMA KAHROLASI KİMBİLİR HANGİ KILIKTADIR?! KAKTÜS BİLE OLABİLİR!
HA! HA! ABARTMA KONYAKÇI!... ŞURAYA BAK..!
BU O..!
TÜM KONYAK FIÇILARI ADINA! DOĞRU..!
VAY CANINA! TAHMİNİMDEN ÖNCE KURTULMUŞ...
ATEŞ ETME! ONU CANLI İSTİYORUM..!
TAMAM! PATLAYANA KADAR ONU TEKMELEMEK İSTİYORUM...
PAM!
BİRİNİ YURDUM... YARALI ARKADAŞINI BIRAKIP PEŞİMDEN GELEMEZ.
KONYAKÇI.. YARALI MISIN?

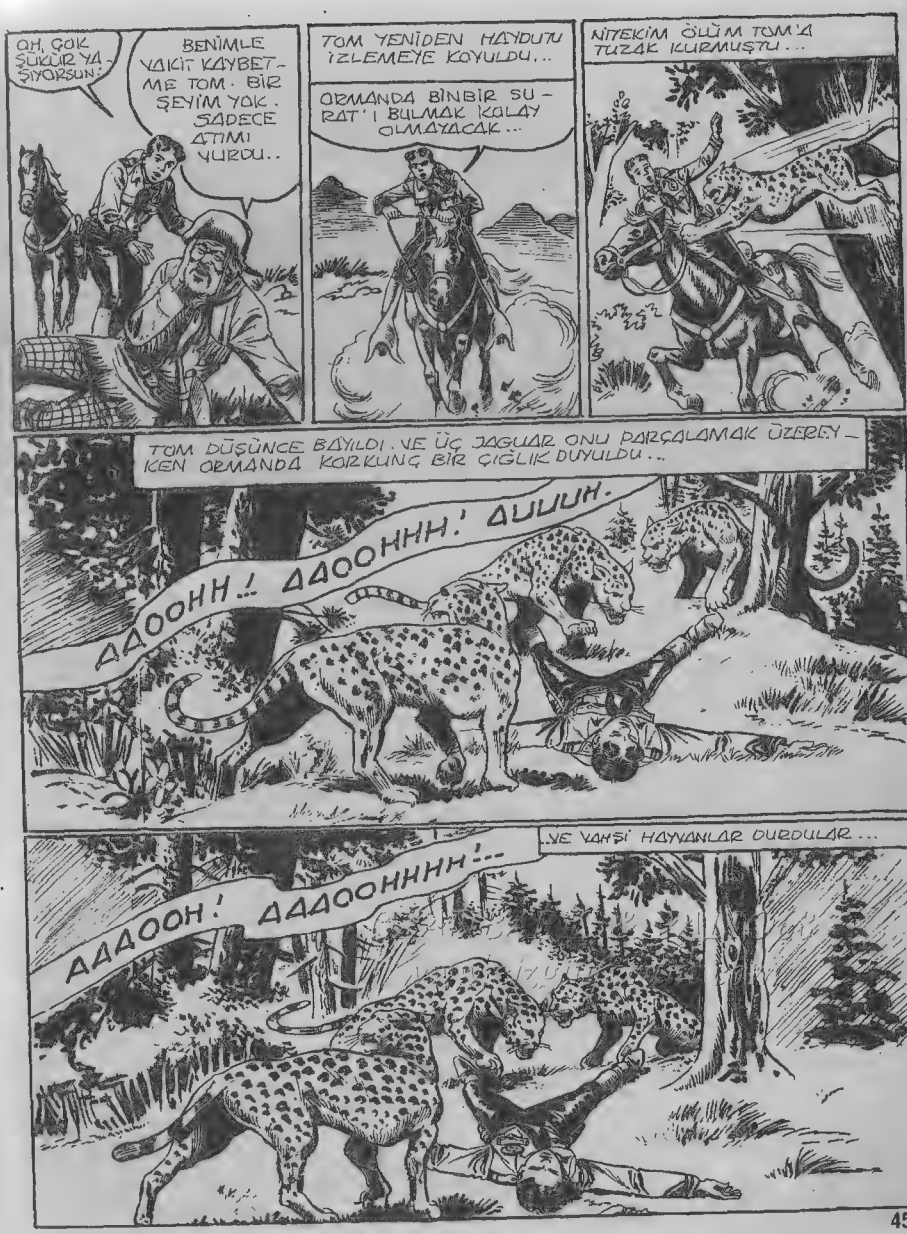
OH, ÇOK ŞÜKÜR YA-ŞIYORSUN!
BENİMLE VAKİT KAYBETME TOM. BİR ŞEYİM YOK. SADECE ATIMI YURDU..
TOM YENİDEN HAYDUTU İZLEMEYE KOYULDU..
ORMANDA BİNBİR SURAT'I BULMAK KOLAY OLMAYACAK...
NİTEKİM ÖLÜM TOM'A TUZAK KURMUŞTU...
TOM DÜŞÜNCE BAYILDI. VE ÜÇ JAGUAR ONU PARÇALAMAK ÜZEREYKEN ORMANDA KORKUNÇ BİR ÇIĞLIK DUYULDU...
AAOOHH..! AAOOHHH! AUUUH.
..VE VAHŞİ HAYVANLAR DURDULAR...
AAOOH! AAOOHHHH!...

TANHOKİ! ATHANAM! HADEBA! IROQUANTHA!
KİMSİNİZ SİZ? BU HAYVANLARA NASIL HÜKMEDİYORSUNUZ?
KIZILDERİLİLER BANA "YALNIZ BİLGİN" DERLER. HAYVANLARIN DİLİNİ BİLİRİM...
HAYATIMI SİZE BORÇLUYUM. SANIRIM KİM OLDUĞUMU VE BURADA NE ARADIĞIMI MERAK EDİYORSUNUZ...
BUNA GEREK YOK YÜZBAŞI TOM. ORMANA NİÇİN GELDİĞİNİ BİLİYORUM..
DÜRÜST İNSANLAR SANA HAYRANDIR, KÖTÜLERSE SENDEN KORKAR...
NEDEN GELDİĞİMİ DE BİLİYOR MUSUNUZ?
BİNBİR YÜZÜ OLAN BİR HAYDUTU İZLİYORSUN...
HAYRET! DEMEK BİNBİR SURATI TANIYORSUNUZ?
MADEM ÖYLE ŞU ANDA NEREDE OLDUĞUNU DA BİLİYORSUNUZ DUR...
SÖZLERİNDE KUŞKU SEZİYORUM. GEL KENDİ GÖZLERİNLE GÖR...

BU ATEŞ DÜŞMANININ YERİNİ GÖSTERECEK...
RİCA ETSEM BU HAYVANLARI UZAKLAŞTIRIR MISINIZ?
KHATAN-KA! KHATAN-KA!
ŞİMDİ ALEVLERE DİKKAT ET..!
VAY CANINA! ALEVLERİN ARASINDA BİR GÖRÜNTÜ BELİRDİ...
BU, BİNBİR SURAT! BİR YOL AYRIMINDA...
TABELAYI İYİ GÖREMİYORUM. AH, TAMAM... SAN LUCAR YAZIYOR...
SAN LUCAR
GÖRÜNTÜ KAYBOLDU.
İSTEDİĞİN ADAMIN ARTIK NEREDE OLDUĞUNU BİLİYORSUN...
EVET AMA O TABELANIN NEREDE OLDUĞUNU BİLMİYORUM!..
ATINI DOĞUYA SÜR YÜZBAŞI... TABELAYI GÖRECEKSİN!

GERÇEKTEN İLGİNÇ BİRİSİNİZ. PEKİ SÖYLEYİN BANA, BİNBİR SURAT'I YAKALA YABİLECEK MİYİM ?

BEN SADECE ŞU ANI BİLİRİM. GELECEĞİ KİMSE BİLEMEZ... GÜLE GÜLE..

ELVEDA YALNIZ BİLGİN! HER ŞEY İÇİN TEŞEKKÜR - LER..!

O YERLİ HAYATIMI KURTARDI. ACABA GER - GEKTEN ALEVDE GÖR - DÜKLERİME İNANMALI MIYIM ?..

TOM SAATLERCE DOĞUYA DOĞRU AT SÜRDÜ VE GÜNEŞ BATARKEN DAĞLIK BİR ARAZİYE ULAŞTI..

AZ SONRA..

VAY CANINA! AMA BU ?!..

HİÇ KUŞKUSUZ ALEVLERİN İÇİNDE GÖRDÜĞÜM TABELANIN TA KENDİ - Sİ...

SAN LUCAR

AN UCAR

BEN BÜYÜYE İNAN - MAZDIM AMA O YERLİ ÇOK ŞEY BİLİYOR. BİNBİR SURAT BURA - LARDA OLMALI...

YOKUŞ TIRMANMAK - TAN HOŞLANMADIĞINI BİLİYORUM NAPOLYON.. AMA HAYAT BU...

İŞTE SAN LUCAR! DAĞIN TEPESİNDE BİR KASABA.. ÜSTELİK ÇOK SESSİZ...

DAHA DOĞRUSU TERKEDİLMİŞ... BURADA OTURAN - LAR ACELE İLE GİTMİŞ - LER SANKİ...

PANİK İÇİNDE KAÇARKEN BİRÇOK GEREKLİ EŞYALA - RINI BIRAKMIŞ - LAR. NE OLDU ACABA ?

BUNUNLA İLGİLENE - CEK VAKTİM YOK...

BİNBİR SURAT'I BULMALIYIM. GAYRET NAPOLYON

BİR EV! ACABA BU DA TERKEDİL - MİŞ Mİ ?

DAĞ Haydutları

www.cizgiforum.com

ŞANSIM VARMIŞ.. YİNE ISKALADI.!
ZIP
NİÇİN ATEŞ ETMİYOR ? BU İŞ HOŞUMA GİTMEDİ. MUTLAKA BİR DOLAP ÇEVİRİYOR. DUR..!
BELKİ DE BANA ARKADAN SALDIRMAYA HAZIRLANIYOR. BURADA ÇOK AÇIKTAYIM..
BU KÜÇÜK MAĞARADA EMNİYETTE OLURUM..
AZ SONRA DÜZLÜĞE ULAŞIRIM. NİÇİN ATEŞİ KESTİ ACABA ?
BURADA KİMSE YOK. NE CEHENNEME GİTTİ ?
AYNI ANDA...
DUR BİNBİR SURAT! ELLER YUKARI..!
AYYY! IMDADDAT!

NEDEN KAÇTIĞI ANLAŞILDI. UMARIM VURURUM. ÇÜNKÜ BU SON KURŞUNUM...
PAM!
AĞIR YARALANAN HAYVAN DÜŞERKEN TOM'A BİR PENÇE ATTI...
AH!
HA! HA! BİTTİ... İŞİ BİTTİ DEMEKTİR..!
O SIRADA TOM DA KENDİNE GELİYORDU..
BAYGINKEN SENİ VURMAK İSTEMEDİM. BAKALIM ÖLÜMÜN KARŞISINDA NE YAPACAKSIN ? HA! HA! HA!
NİÇİN DİZ ÇÖKÜP YALVARMIYORSUN ? YOKSA KORKMUYOR MUSUN ?
HAYIR ! YALNIZ ATEŞ ETMEDEN ÖNCE AŞAĞI BAKSAN İYİ OLUR !
HA! HA! BU ÇOK ESKİ BİR NUMARA...
NUMARA DEĞİL. MEKSİKALI HAYDUTLAR BURAYA DOĞRU GELİYORLAR...
HAYŞEYTAN! DOĞRU..!
CESARETİN VARSA BENİ VUR VE ONLARLA TEK BAŞINA DÖVÜŞ..!

ÇOK KALABALIK-LAR! İKİMİZ DE MAHVOLDUK.
HAKLISIN... ÜSTELİK MEKSİKALILAR ESİRLERİNİ ÖLDÜR-MEDEN ÖNCE İŞKENCE EDERLER...
İYİCE SARILDIK..!
KARARINI VERDİN Mİ? YALNIZ MI ÇARPIŞACAKSIN YOKSA...
SENİ ŞU ANDA ÖLDÜR-MEK İŞİME GELMEZ... ÖNCE BU HAYDUTLAR-DAN KURTULALIM, SENİNLE SONRA HESAPLAŞIRIZ...
İYİ FİKİR.. O ZAMAN BANA MERMİ VER...
SENCE O HAYDUTLARI YENEBİLİR MİYİZ?
SANMAM... BELKİ BİRAZ DAYANABİLİRİZ. AMA CEPHANEMİZ BİTİNCE, BİZİM DE İŞİMİZ BİTECEK..!

HÜCUM, ARKADAŞLAR!
ŞENLİK BAŞLADI. DİKKATLİ ATEŞ ET..!
TOM VE BİNBİR SURAT KESKİN NİŞAN-CIYDILAR AMA...
ZIP
ZIP
HAY AKSİ! BU TARAFTAN DA SALDIRI-YORLAR!
BU SON MER-MİM. BAŞKA VAR MI?
CEPHANELERİ BİTİNCE HAYDUTLARIN TEPEYE ULAŞMASINA ENGEL OLAMADILAR.
ATEŞ ETMEYİN! TES-LİM OLUYORUZ!
SEN TESLİM OL AL-ÇAK, BEN OLMAYACAĞIM!

KARAMBA! BU ÇOCUK ÇETİN CEVİZ..!

AH!

NE VAR Kİ TOM'UN KAHRAMANLIĞI UZUN SÜRMEDİ...

PACK!

BUNUN DA İŞİ TAMAM..!

MERHAMET! BENİ ÖLDÜRMEYİN.. HAYATIMA KARŞILIK ÇOK PARA VERİRİM..

PARA MI? YALIN KONUŞUNUZ BUNU..

SAN LUCAR'A DÖNÜYOR BUZ!

BÜTÜN HAYDUTLAR AYNISINIZ. TEHLİKEDE DEĞİLKEN ASLAN KESİLİR, ZORA GELİNCE DE YALVARIRSINIZ...

SEN HİÇ KORKMAZ MISIN?

TUTSAKLAR SAN LUCAR'DA BİR EVE KAPATILDILAR.

YAZIK! AYAKLARIMIZI DA BAĞLADILAR AMA BUNUN ÇARESİNE BAKACAĞIM.

NASIL?

MAHMUZLARIMI KULLANARAK İPLERİ KESECEĞİM. BİRAZ ZAMAN ALIR AMA BAŞARACAĞIM...

İŞTE ELLERİM SERBEST.. SIRA AYAKLARIMDA...

LÜTFEN BENİ DE GÖZ... BENİ BU CANAVARLARIN ELİNE BIRAKMA...

AYNI ANDA..

PACO ESİRLERİ GETİR. BAKALIM GERÇEKTEN PARALARI VAR MI?

PEKİ, ŞEF.

YALVARIRIM BENİ DE KURTAR...

SUS! GELENLER VAR..!

TOM HEMEN İPLERİ AYAKLARINA DOLADI..

KALKIN! ŞEF SİZİ İSTİYOR..!

BU DURUMDA YARDIM ETMEZSENİZ NASIL KALKABİLİRİZ?

PACO YAKLAŞINCA...

SÜRPRİZİMİ BEĞENDİN Mİ?

PACK!

SONRA DİĞER HAYDUTUN ÜZERİNE ATILDI...

AUGH!

BU JAPON OYUNUNU HERKES BİLMEZ...

PACK!

HIZLI KILIK DEĞİŞTİR – MEDEKİ BECERİNİ ŞİMDİ GÖSTER BAKALIM...
NE YAPMAM GEREKTİĞİNİ SÖYLE!
ŞUNUN KILIĞINA GİR! ÇABUK OL!
BİR DAKİKADA BİTER..
İŞTE ANCAK BU KADAR OLDU.. ONA BENZEDİM Mİ?
HEM DE NASIL... ALTÜFEĞİNİ!
SİLAHI ELİNE ALINCA BİNBİR SURAT'IN GÖZLERİ PARLADI...
NE O? YÜZÜN DEĞİŞTİ BİRDEN. TÜFEĞİ KULLANMAK İSTERDİN DEĞİL Mİ? VAZGEÇ! ÇÜNKÜ, KURŞUNLARI BOŞALTTIM..
NELER DİYORSUN TOM?
SENİN GİBİ ALÇAKTAN HER ŞEY BEKLENİR...
ŞİMDİ BEN ESİR NUMARASINA DEVAM EDECEĞİM. SEN DE BENİ ŞEFE GÖTÜRÜR GİBİ YAP. SONRA BİRLİKTE KAÇARIZ...
HARİKA BİR PLAN...

PACO KILIĞINDAKİ BİNBİR SURAT İLE TOM, MEKSİKALILARIN ARASINDA YÜRÜRKEN...
TÜFEĞİ BOŞALTTIN AMA SANA UMMADIĞIN BİR NUMARA GÖSTERECEĞİM..
...BİRDEN...
KAÇMAYA KALKARSIN HA?!
PACK!
NE OLDU PACO?
KAÇMAK İSTEDİ! ONU ŞEFE GÖTÜRÜN. BENİM BAŞKA İŞİM VAR...
HAYDUTLAR TOM'U GÖTÜRÜRKEN BİNBİR SURAT DA GİZLİCE UZAKLAŞTI...
HA! HA! BU SEFER DE KURTULSUN DA GÖRELİM...
YÜRÜ... REİS SENİ GÖRMEK İSTİYOR...
UĞURSUZ! YİNE BANA OYUN OYNADI..
NE?! KAÇMAYA MI KALKTIN?..
BUNA PİŞMAN OLACAKSIN. BAĞLAYIN ŞUNU AĞACA VE DEMİRİ KIZDIRIN..!

AMA TOM'UN BAĞLI OLMADIĞINI BİLMİYOR-LARDI...
DÖVÜŞEREK ÖLMEYİ TERCİH EDERİM...
AYNI ANDA DUYULAN İKİ EL TÜFEK SESİ İLE TOM'U TUTAN HAYDUTLAR YERE DEVRİLDİLER...
OH!
ATEŞ SERBEST!
ŞUNLARA UNUTAMAYACAK-LARI BİR DERS VERELİM!
BASILDIK... ATEŞ!..
BANA İŞKENCE YAPACAKTIN HA?
PACK!
BUNA TÖVBE EDECEKSİN!

ETRAFLARI SARILAN HAYDUTLAR, BAŞSIZ KALINCA HEMEN TESLİM OLDULAR...
KONYAKÇI! BURAYA NASIL GELE-BİLDİN?
ANLA-TAYIM TOM...
SEN GİTTİKTEN SONRA BİR GRUP RANCHERE RASTLADIM. İZİNİ TAKİP EDERKEN BİR KADIN BİZE SAN LUCAR'DA OLDUĞUNU SÖYLEDİ...
BURAYA GELİP DURUMU GÖRÜNCE KASABANIN ETRAFINI SARDIK...
BİNBİR SURAT NE-REDE?
OH, ONU UNUTMUŞ-TUM...
NEREYE GİDİ-YORSUN?
AZ ÖNCE BİN-BİR SURAT BU TARAFA KAÇTI...
ÇOCUKLAR! BİNBİR SURAT BURALARDA... BİRİKA-GINIZ BENİMLE GELİN...
ONU YAKALAMAK İÇİN HAYATIMIN ON YILINI VERİRDİM...

AYNI ANDA..
FAZLA UZAKLAŞMIŞ OLAMAZ. BELKİ YETİŞİRİM.
HEY! BURADAN BİR MEKSİKALI GEÇTİ Mİ?
EVET, ONU GÖRÜNCE HEMEN SAKLANDIM. SU TARAFA GİTTİ..!
SAĞOL DOSTUM. ÖDÜLÜ HAKETTİN!
ÇOK CÖMERTSİNİZ...
İŞTE ÖDÜLÜN, BİNBİR SURAT..!
SMACK!
AZ DAHA BENİ YİNE KANDIRACAKTIN. AMA DEMİN TAKTIĞİN SOMBREROYU İYİ SAKLAYAMAMIŞSIN!

İŞTE BURADALAR!..
BU, BANA YAPTIĞIN PİS NUMARALAR İÇİN!
BİR TANE DE BENİM İÇİN YUR TOM!..
İŞTE OLDU... UZUN ZAMANDIR BUNU YAPMAK İSTİYORDUM.
ONU İYİ PATAKLADINIZ..!
YAŞASIN YÜZBAŞI!
HARİKASIN TOM!..
BANA BİR İP GETİRİN ÇOCUKLAR... UZUNCA OLSUN!..
HA!HA!..
AMMA KOMİK OLDU..!
TEDBİRLİ DAVRANMAKTA YARAR VAR!..
HA!HA!..

HEMEN HAREKET EDERSEK YARIN AKŞAMA KALEYE VARMIŞ OLURUZ.

ŞEKİZ GÜN SONRA KULVER KALESİNDE.

BİNBİR SURAT'TAN HABER VAR MI?

SEKİZ GÜN ÖNCE ONU YETKİLİLERE TESLİM ETMİŞTİK. ARTIK YARGILANMIŞ OLMALI...

TOM! GAZETEYİ GÖRDÜN MÜ? AZ ÖNCE GELDİ.!

COULVER CITY GAZETTE

JUNE 19, 18..

BİNBİR SURAT MAHKÛM OLDU.!

AMERİKA'NIN EN AZILI HAYDUTU YARGILANDI VE İDAMINA KARAR VERİLDİ. CEZASI YARIN SABAH İNFAZ EDİLECEK. HALK YÜZBAŞI TOM MİKS İÇİN TEZAHÜRAT YAPIYOR...

SONUNDA O ALÇAKTAN KURTULDUK...

CESEDİNİ GÖRMEDEN EMİN OLAMAM. O SEFİL ŞEYTANI BİLE ATLATIP CEHENNEMDEN KAÇABİLİR!

GAZETE SENDEN SÖZ EDİYOR TOM... ARTIK ÇALIMINDAN GEÇİLMEZ.

YANILIYORSUN SUZİ... BEN GÖREVİMİ YAPTIM SADECE...

Canlılar Cehennemi

İDAM YUMA HAPİSHANESİNDE GERÇEKLEŞECEKMİŞ..

İŞLEDİĞİ SUÇLARIN HESABINI VERECEK.

ARTIK ONDAN SÖZ EDİLEMEYECEĞİNE İNANAMIYORUM.

ONDAN GERİYE SADECE TAKMA BIYIKLAR VE SAKALLAR KALACAK..

SAHİ... ONU YAKALADIĞIMIZDA BÜTÜN MALZEMELERİNİ ALMIŞTIM. GEL DOKTOR. BİR FİKRİM VAR...

AZ SONRA...

BİZİ BU KILIKTA KİMSE TANIYAMAZ.

İŞTE TOM... ONUNLA BİRAZ DALGA GEÇELİM.

HA! HA! KONYAKÇI! DOKTOR! BU NE HAL?

HAY AKSİ! HEMEN TANIYI VERDİ.!

BİNBİR SURAT BAŞARDIĞINA GÖRE, BİZ DE BAŞARMALIYIZ. TEKRAR DENEYELİM..

ON BEŞ DAKİKA SONRA..

NASIL OLDUM?

ANNEN BİLE SENİ ZOR TANIR... YA BEN NASILIM?..

HA! HA! KONYAKÇI İLE DOKTOR'A BAKIN!..
KİM BU DOKTOR VE KONYAKÇI?
BOŞUNA NUMARA YAPMAYIN! HA! HA! HA!..
YARIM SAAT SONRA..
HA! HA! HA! VAZGEÇİN ÇOCUKLAR! GÜLMEKTEN ÖLECEĞİM..!
BİR KÖR BİLE SİZİ TANIYABİLİR!
AZ SONRA ALBAYIN BÜROSUNDA...
HEMEN YUMA'YA GİDECEK VE BİNBİR SURAT'IN İNFAZINDA BULUNACAKSINIZ...
ASLINDA O MANZARAYI GÖRMEK İSTEMEZDİM.
ZEVKLİ BİR ŞEY OLMADIĞINI BİLİYORUM. AMA YASA BÖYLE... HEMEN YOLA ÇIKIN!
BAŞÜSTÜNE!
TOM YUMA'YA DOĞRU GİDERKEN.
- HAPİSHANEDEKİ HÜCRELERDEN BİRİNDE.
ÜNLÜ BİNBİR SURAT'LA AYNI HÜCREYE DÜŞECEĞİM AKLIMA GELMEZDİ...
KES ARTIK! UYKUM VAR...
BRRR... YARIN SENİ ASACAKLAR. İYİ Kİ BEN AĞIR İŞE MAHKÛM OLMUŞUM...
KES, YOKSA... HEY, NE DEDİN? AĞIR İŞE Mİ MAHKÛM EDİLDİN?

EVET! BUGÜN MADEN OCAĞINA GÖTÜRECEKLER...
HEY! KORİDORDAN BİR SES GELDİ. BAKIVERSENE..!
148
KİMSE YOK... AH!
PAK!
HA! HA! HA! YÜZÜĞÜMDEKİ KLOROFORMU KOKLATIRSAM SABAHA KADAR UYUR... GERİSİ ÇOCUK OYUNCAĞI..
ALLAHTAN AYAKKABILARIMI ALMADILAR... BURADA YETERLİ MALZEMEM VAR..
ÖNCE BIYIKLARINI KESİP...
148
..TUTKALLA YAPIŞTIRAYIM..!
MUMLA DA BURNUMU DEĞİŞTİREYİM...
BU DA OLDU.. HA! HA! YARIN BENİM YERİME SENİ ASACAKLAR..
AZ SONRA..
HAYDİ LUCAS! MADENE GİDİYORUZ...
BURADA ÇOK RAHATTIM...
BİNBİR SURAT UYUYOR..! İDAM FALAN VIZ GELİYOR...
148

ERTESİ GÜN SABAHTA ...
UYAN BİNBİR SURAT! VAKİT GELDİ. YÜZBAŞI TOM DA BURADA.... FAKAT UYANMIYOR..
KORKUDAN BAYILMIŞTIR!
İDAMDAN KORKACAK ADAM DEĞİLDİR o..
BAKAYIM..
VAY CANINA! BU ADAM LUCAS!
KLOROFORM KOKUYOR.. BUNU DA TAKMA!
İMKÂNSIZ. ONU DÜN MADENE GÖTÜRDÜK..!
NEDİR BU HİKÂYE?
BURADA BAŞKA BİR MAHKÛM DAHA VARDI. AĞIR İŞE HÜKÜM GİYMİŞTİ... DÜN MADENE GÖTÜRDÜK. ANLAMIYORUM...
BEN ANLADIM... BİNBİR SURAT SİZE OYUN ETTİ... MADENE LUCAS YERİNE ONU GÖTÜRDÜNÜZ..
MADEN NEREDE?
BURADAN YEDİ MİL UZAKTA.. BUNU NASIL BAŞARDI..?
BEN MADENE GİDİYORUM. SAKIN ALARM VERMEYİN. BİNBİR SURAT İŞİ ANLADIĞIMIZI BİLMEMELİ...
BELKİ HÂLÂ LUCAS KILIĞINDADIR. BU KEZ O ŞEYTANI KAÇIRMAYACAĞIM.

7KM ATINI DÖRTNALA SÜREBİLECEK MADENE VARDI...
EVET, LUCAS DÜN GELDİ. GALERİDE ÇALIŞIYOR...
GÜZEL! FAKAT BU DA NE? MADENDEN SİLAH SESLERİ GELİYOR..!
PAM! PAM!
İMDAT! MAHKÛMLAR İSYAN ETTİ..!
YARALISIN PARKER!
GARDİYANLARI GAFİL AVLADILAR. MÜDÜR DE ELLERİNDE. BAŞLARINDA LUCAS ADLI MAHKÛM VAR...
HİÇ VAKİT KAYBETMEMİŞ..
MADENDE...
HAYDİ ÇOCUKLAR! AZ SONRA HÜR OLACAĞIZ...
ONLARI DURDURAMAYIZ... ÇOK KALABALIKLAR VE SİLAHLILAR..
NE OLURSA OLSUN BURADAN GEÇEMEZLER. BAŞLARINDAKİ LUCAS, BİNBİR SURAT'IN TA KENDİSİ..!
BİNBİR SURAT MI?
DİKKAT! GELİYORLAR..!
DIŞARI! ÖZGÜRLÜK BİZİ BEKLİYOR..!

HEPİNİZ TESLİM OLUN! YOKSA İLK BURNUNU UZATANI VURURUM. BEN YÜZBAŞI TOM MİKS'İM.!
EYVAH! DUYDUNUZ MU?
HEPİMİZİ BİRDEN YAKALAYAMAZ. BAŞINIZDA BİNBİR SURAT VARKEN KORKMAYIN...
BİNBİR SURAT HAKLI. GİDE_ _İM..
AMA DIŞARI ÇIKMAYA KALKIŞINCA...
PAM! PAM! PAM!
AH!
LANET..
GERİ ÇEKİLE_ _İM..!
DURUN! KAHROLASI YÜZBAŞI... HEP PLANLARIMI BOZUYOR..!
BİR ÇOCUKTAN KORKMAYA UTANMIYOR MUSUNUZ?
DOĞRU.. BANA SİLAH VERİN, YÜZBAŞININ İŞİNİ BİTİREYİM. ADIM KOLORADO JACK..!
YÜZBAŞI BU NUMARAYI BİLMEZ. DENESEM İYİ OLUR, İKİ YILDIR HİÇ YAPMAMIŞTIM...
JACK KOLUNU İNDİRİNCE TABANCA HEMEN ELİNE GELDİ...
HA! HA! UNUTMAMIŞIM.

SESLERİ KESİLDİ.
SUS!
BEN TESLİM OLUYORUM. ADIM KOLORADO JACK!
BAK HELE, HEP ESKİ TANIDIKLAR BURADA. ELLERİNİ KALDIR VE ÇIK..!
SİZİNLE ASLA ŞAKA YAPMAM. ATTIĞINIZ KURŞUNUN İZİ HÂLÂ DURUYOR...
TAM ŞU DİZİMDEN VURMUŞTUNUZ...
KOLORADO JACK KOLUNU İNDİRİNCE NUMARASINI GÖSTERDİ.
AHH!
PAM!
AMA TOM, ŞİMŞEK GİBİ ÖBÜR TABANCASINI ÇEKTİ...
AH!
PAM!
YENİ BİR NUMARA ÇEVİRDİĞİNİ ANLAMALIYDIM...
SİZİNLE BAŞA ÇIKAMAYACAĞIMI TAHMİN ETMELİYDİM...

BENİ DİNLEYİN! JACK BAŞARAMADI. TESLİM OLMAZSANIZ ORADA AÇ-LIKTAN ÖLECEKSİNİZ.!
NE YAPACAĞIZ? TESLİM OLALIM MI?
ASLA, SERSEM.!
DİNLE YÜZBAŞI! GARDİYANLAR VE MÜDÜR ELİMİZDE.!
YAŞAMALARINI İSTİYOR-SAN BİZE HEMEN YİYECEK GÖNDERİRSİN.!
DEDİKLERİNİ YAPALIM YOKSA REHİNELERİ ÖLDÜRÜRLER.
VAGONLA YİYECEK GÖNDERMEK İYİ FİKİR! ERZAK VAR MI?
EVET! AMBAR DOLU.-
AMA BU ÇILGINLIK YÜZBAŞI.!
MERAK ETMEYİN!
İŞTE YİYECEK GELDİ!
GÜZEL! ŞİMDİ ASIL MESELE BURADAN KAÇMAK!..
BİNBİR SURAT ONUN DA ÇARESİNİ BULDU. VAKİT KAZANIP KENDİMİZE BİR TÜNEL KAZACAĞIZ, SLİM!
HARİKA BİR FİKİR...

BEN HİÇ BUNU DÜŞÜNMEMİŞTİM... OHH!..
SÜRPRİZİ BEĞENDİN Mİ SLİM?
DEMEK BİNBİR SURAT KAÇMAK İÇİN TÜNEL KAZDIRIYOR.. GARDİYANLAR NEREDE?
ORADA, AŞAĞIDA...
VERDİĞİN BİLGİ İÇİN TEŞEKKÜRLER. ŞİMDİ BİRAZ UYU.!
PACK!
GARDİYANLARA BU VAGONLA RAHATÇA ULAŞABİLİRİM...
ACELE EDİN! VAKİT KAYBETMEYELİM.
DİKKAT! VAGON GELİYOR..!
AAHH!!!
EYVAH!
HAYDUTLARI DEVİREN VAGON YOLUNA DEVAM ETTİ...
HOOP!..

O SIRADA..
BURADA BEKLEMEKTEN SIKILDIM. TÜNEL KAZMALARI NE KADAR SÜRECEK..?
KİMBİLİR?! BU İŞLER ZORDUR! VUR BABAM VUR!
PAK!
DOĞRU! VUR BABAM VUR!..
HARİKAYDINIZ YÜZBAŞI. SİZ YANIMIZDAYKEN ONLARIN HAKKINDAN GELİRİZ...
AMA MÜDÜR HALÂ ELLERİNDE... KİMBİLİR ONU NEREYE SAKLADILAR?!
DOĞRU! BİNBİR SURAT HER ŞEYİ YAPABİLİR...
BENİMLE GELİN! KİMSEYE GÖRÜNMEMEYE ÇALIŞIN..!
AZ SONRA..
SALLANMAYIN TEMBELLER..!
ENERJİNİZİ BOŞ YERE TÜKETMEYİN. ELLERİNİZİ KALDIRIN..!
YÜZBAŞI TOM MİKS!
SARILDIK!..
BENİ ELE GEÇİREMEYECEKSİN...
ZIP

SİZ BUNLARLA İLGİLENİN..
NEREYE GİTTİ ACABA?
BENİ DİNLE YÜZBAŞI. MÜDÜR YANIMDA VE SİLÂHIM ONA DÖNÜK..!
BİR ADIM DAHA ATARSAN TETİĞİ ÇEKERİM...
BENİ MERAK ETMEYİN YÜZBAŞI. BU AĞAÇ KAÇIRMAYIN..!
GÖZÜNÜ KIRPMADAN ONU VURUR... AMA GİTMESİNE DE İZİN VEREMEM..
GÜRÜLTÜ ETMEDEN YAKLAŞMAYI DENESEM? BU KARANLIKTA BENİ GÖRMEZ...
TOM ELLERİ ÜZERİNDE SÜRÜNEREK BİNBİR SURAT'A YAKLAŞMAYA BAŞLADI...

GAYRET! AZ KALDI... ŞU KÖŞEYİ DÖNÜNCE... TAMAM...
ELLER YUKARI BİNBİR SURAT!
MM.. MMM..
VAY CANINA!
NEREYE GİTTİ O SEFİL?
ŞU TARAFA KAÇTI..!
YERİN DİBİNE DE GİTSE ONU BULACAĞIM!
HAY AKSİ!
OLAMAZ! BU HAPİSHANENİN MÜDÜRÜ..!
O, ELBİSELERİMİ ALDI VE...
BİLİYORUM.. BANA YİNE OYUN ETTİ... HEMEN GERİ DÖNELİM..!
HEPSİ TESLİM OLDU YÜZBAŞI... İSYANI BASTIRDIK..!
HEY... BU BİZİM MÜDÜR... AMA ON DAKİKA ÖNCE BURADAN GEÇTİ.
BİNBİR SURATTI O.. NE TARAFA GİTTİ?

ATINA ATLAYIP UZAKLAŞTI. İŞTE TOZ BULUTU..!
ARTIK YETİŞEMEM. BURNUMUN UCUNDAN KAÇIRDIM..!
HA! HA! HA! BİR KEZ DAHA BAŞARDIM. YAKINDA YİNE ADIMI DUYACAKSIN YÜZBAŞI...
BİRKAÇ GÜN SONRA KULVER KAFESİNDE.
KENDİNİ BU KADAR ÜZME TOM. BİNBİR SURAT KAÇTIYSA KAÇTI..!
FAYDASIZ, SANKİ DUVARA KONUŞUYORUM.
HEY, DOKTOR! TOM BENİ ENDİŞELENDİRİYOR. GEL DE BİR ŞEYLER YAP..!
OLMAZ! ÇOK MEŞGULÜM..!
NE YAPIYOR BU? YOKSA KONYAK BULDU DA BENSİZ Mİ İÇİYOR?
AÇ ÇABUK! AKSİ HALDE KAPIYI KIRARIM!
TAMAM! GELDİM...
NE BAĞIRIYORSUN?
OLAMAZ! BU SEN DEĞİLSİN!

NE BİÇİM KOKUYORSUN? AKLINI MI KAÇIRDIN?
CAHİL, BU FRANSIZ PARFÜMÜ! HEM SEN KENDİ İŞİNE BAK! ELVEDA!
NE DEMEK ELVEDA?
HEY! BİR KAĞIT DÜŞÜRDÜ..
UUUH! OOOH!.. ONA SEVGİLİM DİYOR...
ÇABUK VER O MEKTUBU BANA, PİS AYYAŞ!..
GEL DE AL! HA!HA!
DİNLEYİN MİLLET... BİRİCİK SEVGİLİM! NİHAYET AŞK RÜYAMIZ GERÇEKLEŞECEK. SENİ ÇİFTLİKTE BEKLİYORUM... SENİN AĞİLULFAN. HA! HA! DEMEK BU YÜZDEN KOKULARA BULANDIN?
BIRAKIN BENİ! BU ALÇAĞI ÖLDÜRECEĞİM..!
HA!HA!
ARTIK DOSTLUĞUMUZ BİTTİ KONYAKÇI. EBEDİYEN ELVEDA. BEN AĞİLULFA' YA GİDİYORUM..
BİR HAFTA SONRA...
NEYİN VAR KONYAKÇI? DOKTOR GİTTİĞİNDEN BERİ HASTA GİBİSİN..!
ONU KAYBETTİM SUZİ! O OLMADAN NASIL İÇERİM?

YA SANA NE OLUYOR TOM? DOKTOR SEVDİĞİ KADINA GİTTİ DİYE NİÇİN ÜZÜLÜYORSUN?
BEN DOKTORU DEĞİL BİNBİR SURAT'I DÜŞÜNÜYORUM..
TANRIM! AĞİLULFA! NİÇİN DAHA ÖNCE AKLIMA GELMEDİ?
DOKTOR SANA DAHA ÖNCE O KADINDAN SÖZ ETMİŞ MİYDİ?
HAYIR! NİÇİN SORDUN?
BİNBİR SURAT'IN DAHA ÖNCE KADIN KILIĞINA GİRİŞİNİ HATIRLIYOR MUSUN?
ELBETTE! NE OLACAK? AMA DUR BAKAYIM.. YOKSA?..
SANIRIM BİNBİR SURAT DOKTOR'U TUZAĞA DÜŞÜRMEK İSTİYOR... MEKTUP NEREDEN GELİYORDU?
UTAH'DA DIAMOND CITY' DEN!
ZAVALLI DOKTOR. AMA KENDİ BAŞINA BİR ŞEY GELMEMİŞTİR...
İKİ GÜN SONRA DIAMOND CITY' DE...
ONU ARAMAYA BARLARDAN BAŞLAYACAĞIM.
BÖYLECE SEN DE BOĞAZINI ISLATACAKSIN, DEĞİL Mİ?
GOLD OLD SALOON
BURADA DOKTOR SALASSO DİYE BİRİNİ TANIYOR MUSUN?
BAYAN AĞİLULFA'NIN NİŞANLISI MI? O BEYEFENDİ BÖYLE YERLERE GELMEZ...

Bir Garip Doktor

BARMENİN
AZ SONRA ÖNÜ GÖRDÜ – GÜMÜZDE ANLARIZ..
DEDİKLERİNİ DUYDUN MU ? DOKTOR İÇKİDEN NEFRET EDİYORMUŞ... BU İŞTE BİR GARİPLİK VAR.
ŞU KAYALAR SANA BİR ŞEY SÖYLEMİYOR MU KONYAKÇI..?
KAYALARIN KONUŞTUĞUNU DA SENDEN DUYUYO – RUM...
NİÇİN ATTAN İNDİN?..
BURASI YOL KESEN – LERİN TUZAK KURMA – SI İÇİN HARİKA BİR YER. BENİMLE GEL!
ÇALILARIN ARA – SINDA KAYBOL – DULAR...
"ÜÇ GÜVERCİN ÇİFTLİ – Gİ" NE GİTMEK İÇİN BU – RADAN GEÇMEK ZORUN – DALAR...
YÜZBAŞININ BARDA SANA YAP – TIKLARINI AFFET – MEDİN DEMEK DUSTY ?
HAKLIYMIŞSIN EVLAT! ELLER, YUKARI...
HAY ŞEYTAN!
BU SAATTE BURADA NE İŞİNİZ VAR ?
HAVA ALMAYA GELMİŞTİK...

ÜŞÜMEMEK İÇİN DE YÜZÜNÜZÜ ÖRTTÜNÜZ DEĞİL Mİ ? AĞIN BAKALIM, ŞUNLARI...
VAY CANINA!
ZIP
ZIP
PAM!
PAM!
YERE YAT!
BU TAM BİR TUZAK!..
ATEŞ EDİN! ELİMİZDELER..
BİZİ ENSELEDİKLERİNİ SANIYORLAR TOM...
HEY!
VAY ANAM!
ZIP
ZIP
BEN ÖLMEK İSTEMİYO – RUM...
AFERİN! ZIPLAYIN BAKALIM KEÇİLER!
ZIP
ZIP
ŞİMDİ DE DİĞER İKİSİNİ SEYRET...
PAM!

HAY AKSİ!
BURADA TUZAK KURMAK NEREDEN AKLINA GELDİ DUSTY?..
ZIP
ZIP
ZIP
BAK NASIL KAÇIYOR-LAR? ONLARI İZLE-YECEK MİYİZ..?
HAYIR! KAYBEDE-CEK ZAMANIMIZ YOK...
Ö ÇAKALLA-RIN YÜZÜNÜ GÖRMEK İS-TERDİM...
DUSTY VE ADAMLARIYDI.' BARDAKİ OLAYI UNUT-MAMIŞ...
AZ SONRA...
İŞTE "ÜÇ GÜVER-CİN" ÇİFT-LİĞİ...
BİZİM İHTİYARI GÖRECEĞİM İÇİN SEVİNİ-YORUM...
DOKTOR! BİZ GELDİK!..
BENİ AFFETTİN Mİ KOCA AYVAŞ..?
TOM! KONYAKÇI! SİZ HA?
TABİİ AFFETTİM. YORGUN OLMALI-SINIZ... GELİN, BİRER PORTAKAL SUYU İÇELİM...
NEE..? PORTAKAL SUYU MU?

NİÇİN? SEVMEZ MİSİN? İÇKİ İNSANI HAYVANLAŞTIRIR VE SAĞLIĞINA ZARARLIDIR OKU-NUR...
VAY BE! BUNLA-RI SÖYLEYEN SEN MİSİN?
LÜTFEN DOSTUM! DAHA NAZİK OLMALISIN.!
OLA-MAZ! ÇILDIRA-CAĞIM..!
BAYAN AĞILLILFA NASIL? BİZİ TANIŞTIRMAYA-CAK MISIN?
ELBETTE.' AMA ŞU ANDA BURADA YOK..
DOKTOR'CUĞUM, BEN GELDİM.!
TÜM KONYAK...
BEKLEYİN! HEMEN DÖNE-RİM...
HEY.!..
ŞU GÜZEL KADINI GÖRMEK İSTİYORUM.. HAY ALLAH! ONU GÖTÜRÜYOR...
TANIŞMAMIZI İSTEMİYOR... O YÜZDEN TELAŞLANDI...
BUNDA BİR İŞ VAR... DOKTOR NEDEN BU KADAR DEĞİŞTİ ACABA?
SAKIN DOKTOR KILIK DEĞİŞ-TİRMİŞ BİNBİR SURAT OLMASIN?

HAKLI OLABİLİR - SİN EVLAT!
DÖNDÜĞÜN - DE, ÜZERİNE ÇULLANIP SA - ÇINI VE BURNU - NU KONTROL EDELİM...
GELİYOR!
İŞTE DÖNDÜM DOSTLARIM.
HAZIR OL KONYAK - ÇI...
YAKALA - DIM..!.
HEY, NE OLUYOR?
BURNU TAKMA DEĞİL..!
SAÇLARI DA KENDİNİN..!
AHH! OHH!..
KUSURA BAKMA! BİR AN İÇİN SENDEN ŞÜPHE - LENDİK..
BİNBİR SURAT OLUP OLMADIĞINI ÖĞRENMENİN TEK YOLU BUYDU...
AH, BURNUM, ELİNİZ KIRILSIN.. SER - SEM - LER!

EHM... UMARIM GÜZEL AĞLULFA'M BU KÖTÜ SÖZLERİMİ DUYMAMIŞTIR...
ERTESİ GÜN...
DOKTOR TANINMAYACAK KADAR DEĞİŞ - MİŞ, BİZİ O ESRARENGİZ BAYANLA DA TANIŞTIR - MAK İSTEMİYOR...NE - DEN AÇA - BA?
ŞŞŞT! BAK, TOM!
AŞK BİR ŞARKI - DIR, GELİR GEÇER..
BU AĞLULFA OLMALI... ÇAMAŞIR ASIYOR. SONUNDA YÜZÜNÜ GÖREBİLECEĞİZ.
AYRILIĞIN ACISI YÜREĞİ - Mİ DELER
ONU ÇOK MERAK EDİYO - RUM...
AMA TOM VE KONYAKÇI DAHA ONA ULAŞAMADAN...
AH, DOSTLARIM.. AYAĞIM TAKILDI..
HEY...!
YAY...
ÇARŞAFA DO - LANDINIZ.. SİZİ KURTA - RAYIM...
İKİ ARKADAŞ SERBEST KALINCA...
ÖZÜR DİLERİM... KAZA OLDU...
YİNE ONU GÖRE - MEDİK...

O SIRADA ŞEHİRDE ŞERİFİN BÜRO - SUNDA..
BENİ NASIL BULDUNUZ DOKTOR ?
SAĞLIĞINIZ YE - RİNDE ŞERİF... YÜZ YAŞINA KA - DAR YAŞARSI - NIZ...
İYİ GECELER! Gİ - REBİLİR MİYİM ŞERİF..?
DUSTY! NE YAPTI - ĞINI SANIYORSUN? İNDİR O SİLAHI..
SLAM!
SAKİN OL ŞERİF! BAY DRAKE, BİZLE BİRLİK OLUP OLMADIĞINI BİLMEK İSTİYOR...
ASLA! BAY DRAKE TOPRAK SAHİP - LERİNİ DAHA FAZLA KANDI - RAMAYA - CAK...
SUYU KULLANMAK ÇİFTÇİLERİN DE HAKKI...
KAYNAK BAY DRA - KE'NİN TOPRAK - LARINDA. KİMSEYE SU VERMEK ZORUNDA DEĞİL...
WANTED
$ 1000
AMA HAYVANLAR ÖLÜYOR.. DRAKE BUNU YAPAMAZ..!
SON SÖZÜN BU MU ŞERİF?
EVET...
HAREKET - LERİNE DİKKAT ET DUST.. AHH!..
PAM!
ONU ÖL - DÜRDÜ - NÜZ!
HAYIR! KALP KRİ - ZİNDEN ÖLDÜ.. ÖYLE DEĞİL Mİ ?
WANTED
$ 300

AMA...BEN..
EVET.. KALP KRİZİ...
AFERİN DOKTOR. ÖLMEK İSTEMİYORSAN HERKESE BÖYLE SÖY - LEYECEKSİN..
BİR - KAÇ GÜN SON - RA "ÜÇ GÜ - VER - DİN" ÇİFT - LİĞİN - DE.
BEN SIKILMAYA BAŞLADIM... ÜSTELİK O GÜZEL BAYANI DA GÖREME - DİK...
İÇKİ DE YOK! GEL ŞEHRE İNELİM EVLAT...
AZ SONRA...
O KADAR PORTAKAL SUYUNDAN SONRA BU İYİ GELDİ..
HAYDİ! GİDİP, ŞERİFİ GÖRE - LİM...
ŞERİF Mİ? HA - BERİNİZ YOK MU?
ŞERİF ÖLDÜ YÜZBAŞI... DOKTORUN DEDİĞİNE GÖRE KALP KRİZİ GEÇİRMİŞ. ÜÇ GÜN ÖNCE GÖMDÜLER ZAVALLIYI...
AMA ÇOK SAĞLIKLI GÖRÜNÜYOR - DU...
KALP KRİZİ Mİ?
ASLA KALBİNDEN ŞİKAYETİ YOKTU... İŞTE DOKTOR DA GELİYOR... ONA SORUN!
AMA DOKTOR TOM'U GÖRÜNCE HEMEN GERİ DÖNDÜ...

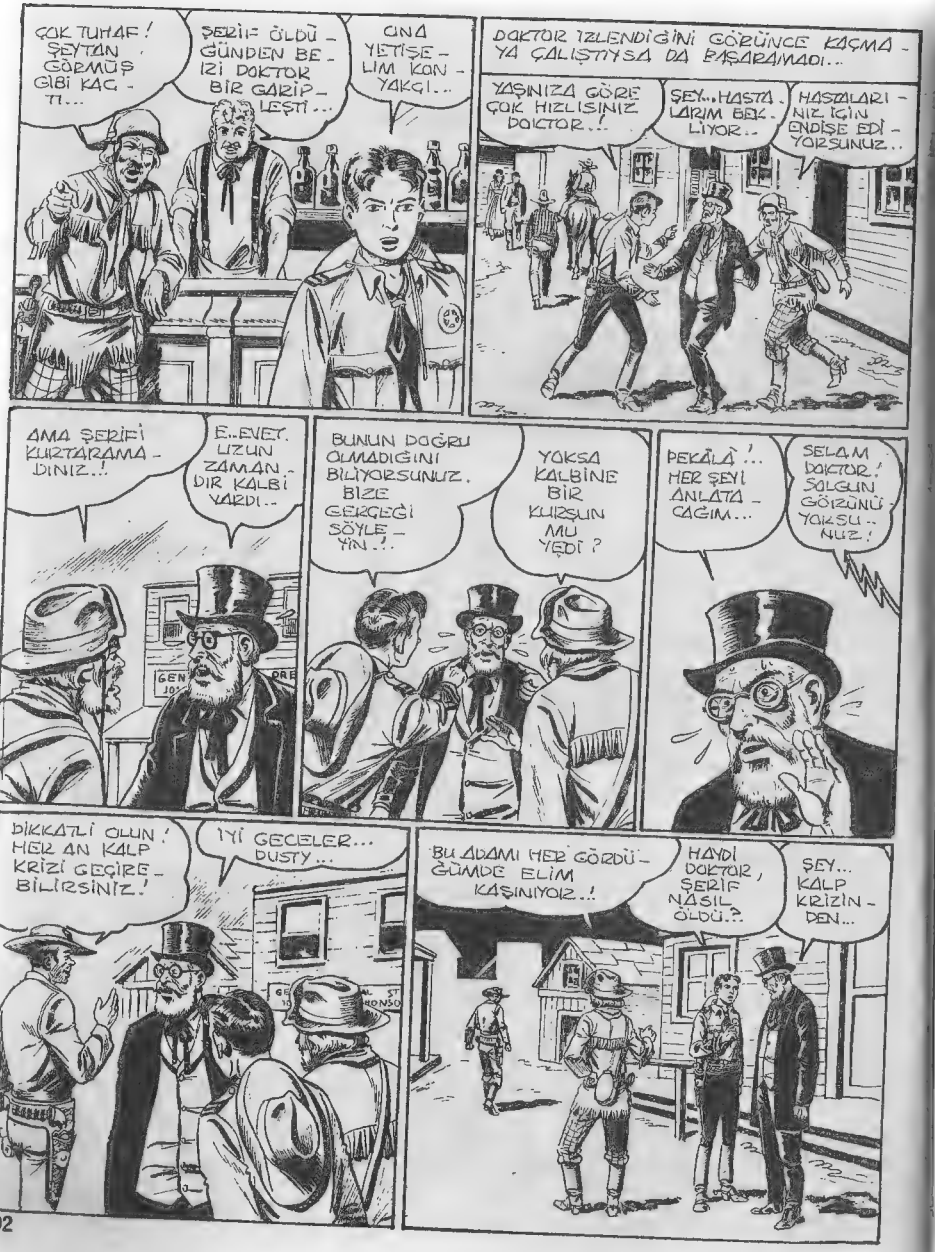
ÇOK TUHAF! ŞEYTAN GÖRMÜŞ GİBİ KAÇTI...
ŞERİF ÖLDÜ - GÜNDEN BERİ DOKTOR BİR GARİP LEŞTİ...
ONA YETİŞELİM KONYAKI..
DOKTOR İZLENDİĞİNİ GÖRÜNCE KAÇMA - YA ÇALIŞTIYSA DA BAŞARAMADI..
YAŞINIZA GÖRE ÇOK HIZLISINIZ DOKTOR..!
ŞEY..HASTALARIM BEKLİYOR..
HASTALARINIZ İÇİN ENDİŞE EDİYORSUNUZ..
AMA ŞERİFİ KURTARAMADINIZ..!
E..EVET. UZUN ZAMANDIR KALBİ VARDI..
BUNUN DOĞRU OLMADIĞINI BİLİYORSUNUZ. BİZE GERÇEĞİ SÖYLEYİN..!
YOKSA KALBİNE BİR KURŞUN MU YEDİ ?
PEKÂLÂ!.. HER ŞEYİ ANLATACAĞIM...
SELAM DOKTOR! SALGUN GÖZÜNÜ YAKSUNUZ!
DİKKATLİ OLUN! HER AN KALP KRİZİ GEÇİREBİLİRSİNİZ!
İYİ GECELER... DUSTY...
BU ADAMI HER GÖRDÜĞÜMDE ELİM KAŞINIYOR..!
HAYDİ DOKTOR, ŞERİF NASIL ÖLDÜ..?
ŞEY... KALP KRİZİNDEN...

İZNİNİZLE BAYLAR!
BİZE İLGİNÇ BİR İTİRAFTA BULUNACAK GİBİYDİ, AMA...
DUSTY'Yİ GÖRÜNCE VAZGEÇTİ...
SANIRIM ZAVALLI ŞERİF ÖLDÜRÜLDÜ.. NEYSE ŞİMDİ GİDİP YATALIM. BUNU YARIN DÜŞÜNÜRÜZ...
GELDİĞİMİZDEN BERİ BİR SÜRÜ GARİPLİKLE KARŞILAŞTIK-
HEPSİ DE BİNBİR SURAT KAKUYOR..
İŞTE ODALARININ PENCERESİ...
ROOMS - SALO
BENİM ASIL CANIMI SIKAN AĞLULFA'YI GÖREMEMİŞ OLMAMIZ..
TOC TOC!
YÜZBAŞI... BENİM... DOKTOR!
BU SAATTE NE İŞİNİZ VAR BURADA ?
DİNLEYİN! BUGÜN DUSTY'Yİ GÖRÜNCE KONUŞAMADIM. ŞERİF ÖLDÜRÜLDÜ...

BUNU DUS...
AAH!
PAM!
VAY ALÇAK!
ISKALADIM... KAÇIYOR..!
DOKTÖR... ÖLDÜ...
UZAĞA GİTMİŞ OLAMAZ...
KARANLIKTA GÖREMEDİM, AMA BUNUN DUSTY OLDUĞUNA BAHSE GİREBİLİM...
PAM!
ACELEYLE TABANCALARIMI ALAMADIM... HER YERDEN KURŞUN YAĞIYOR...
ZIP
ZIP
PAM!

BAŞIMIN ÇARESİNE BAKMALIYIM...
HÂLÂ ORTAYA ÇIKMADI... BELKİ DE VURULMUŞTUR..
BENİ MERAK ETME! BURADAYIM İŞTE! ELLERİNİ KALDIR VE SİLÂHINI AT..!
EH!?
PE...PEKİ! ATEŞ ETME!
KIRIK BİR DAL NE MUCİZELER YARATIYOR..
DAL MI? AMA...
GEÇ KALDIN! TABANCA BENİM ELİMDE ARTIK..!
SENİ UYARIYORUM...
HAV! HAV!..
KÖPEK HAVLAMASAYDI HAPI YUTMUŞTUM..!
BAU! BAU!
ZIP
BIRAK BENİ, PİS HAYVAN!...
GGRRR...

TOM KENDİNİ YERE ATARAK VURULMAKTAN KURTULDU. AMA BU KEZ DE HAYDUT SALDIRIYA GEÇTİ...

DAL NUMARASINI SANA ÖDETECEĞİM KANCER!

AH!

BU GECE HEDİNİZ BENİ TEMİZLEMEYE KARARLISINIZ. AMA BEN AYNI FİKİRDE DEĞİLİM...

PACK!

CANIN CEHENNEME PİS KÖPEK..

ZIP

PAM!

AFERİN SANA! AMA ŞİMDİ O ADAMI İZLEMEK ZORUNDAYIM. DÖNÜŞTE SENİ FAHRİ KANCER YAPACAĞIM...

KAYBOLDU! MUTLAKA BARLARDAN BİRİNE GİRMİŞTİR...

MARYBELLE SAL

İŞTE PANTOLONU YIRTIK BİRİ..

KIMILDAMA DUSTY! YAKALANDIN..!

HA! HA! YÜZBAŞI TOM! BU NE HAL? ARTIK RANCERLER GECE, ELDE SİLAH DOLAŞMIYORLAR!?

HAPİSTE İYİ GÜLEBİLİRSİN. SENİ, DOKTORU ÖLDÜRMEKTEN TUTUKLUYORUM..

DOKTOR ÖLDÜ MÜ? ZAVALLI?! AMA BENİM NE İLGİM VAR? BÜTÜN GECE BURADAYDIM. ÖYLE DEĞİL Mİ BARMEN?..

EE.. EVET.. ÖYLE..

PANTOLONUN FAZLA İÇMEKTEN Mİ YIRTILDI?

TABANCANI DA KUMARDA KAYBETTİN HER HALDE...

NASIL DA BİLDİN? ÇOK ZEKİSİN YÜZBAŞI. ÖYLE OLDU DEĞİL Mİ PATRON?

E..EVET..

HER SEFERİNDE BİR TANIK BULUYORSUN AMA BİR GÜN SEN VE PATRONUN DİZİNE HESAP VERECEKSİNİZ.

SİLAHSIZ BİRİNE KABADAYILIK KOLAY DEĞİL Mİ?

MADEM ÖYLE, AL SANA BİR TABANCA... HEM DE KUMARDA KAYBETTİĞİN TABANCA...

BENİMKİ DE BURADA. ARTIK MAZERETİN KALMADI. NE O? YOKSA KORKUYOR MUSUN?

BEN.

BASKI: ERTU MATBAASI

Devamı Gelecek Sayıda

TOMMİKS Sahibi ve Sorumlu Yönetmeni: M. SEZEN YALÇINER
Klodfarer Cad. No: 16 Türbe-İstanbul- Tel: 516 07 74

7 nefis tad...

kent

Kaliteli, Nefis, Sağlıklı